

CHAPITRE

BOIS-FRANC

MAISON
DE VILLE
4 1/2

étage
0^e

unité
6A

PLAN REZ-DE-CHAUSSÉE

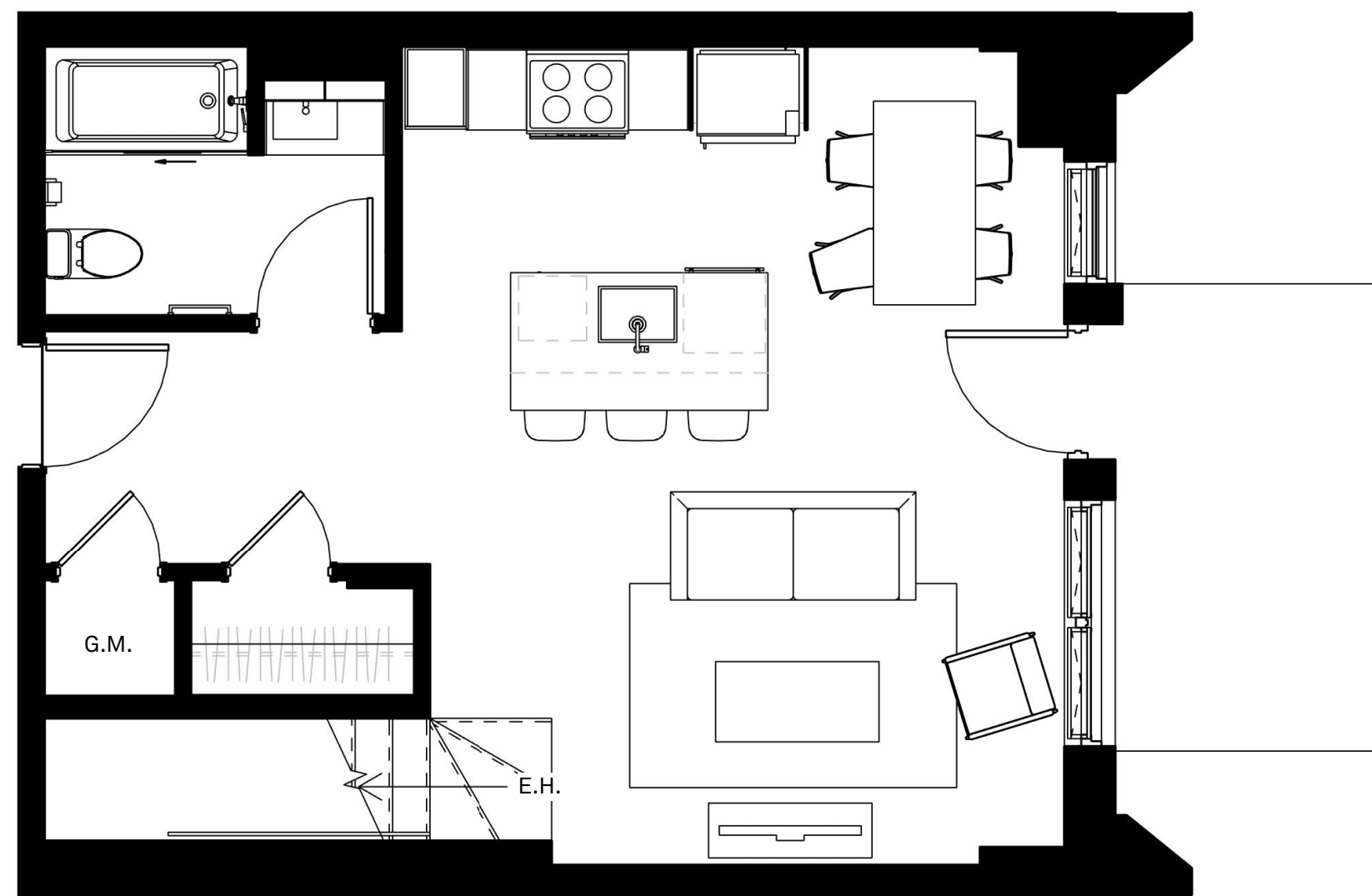

PLAN ÉTAGE - NIVEAU 2

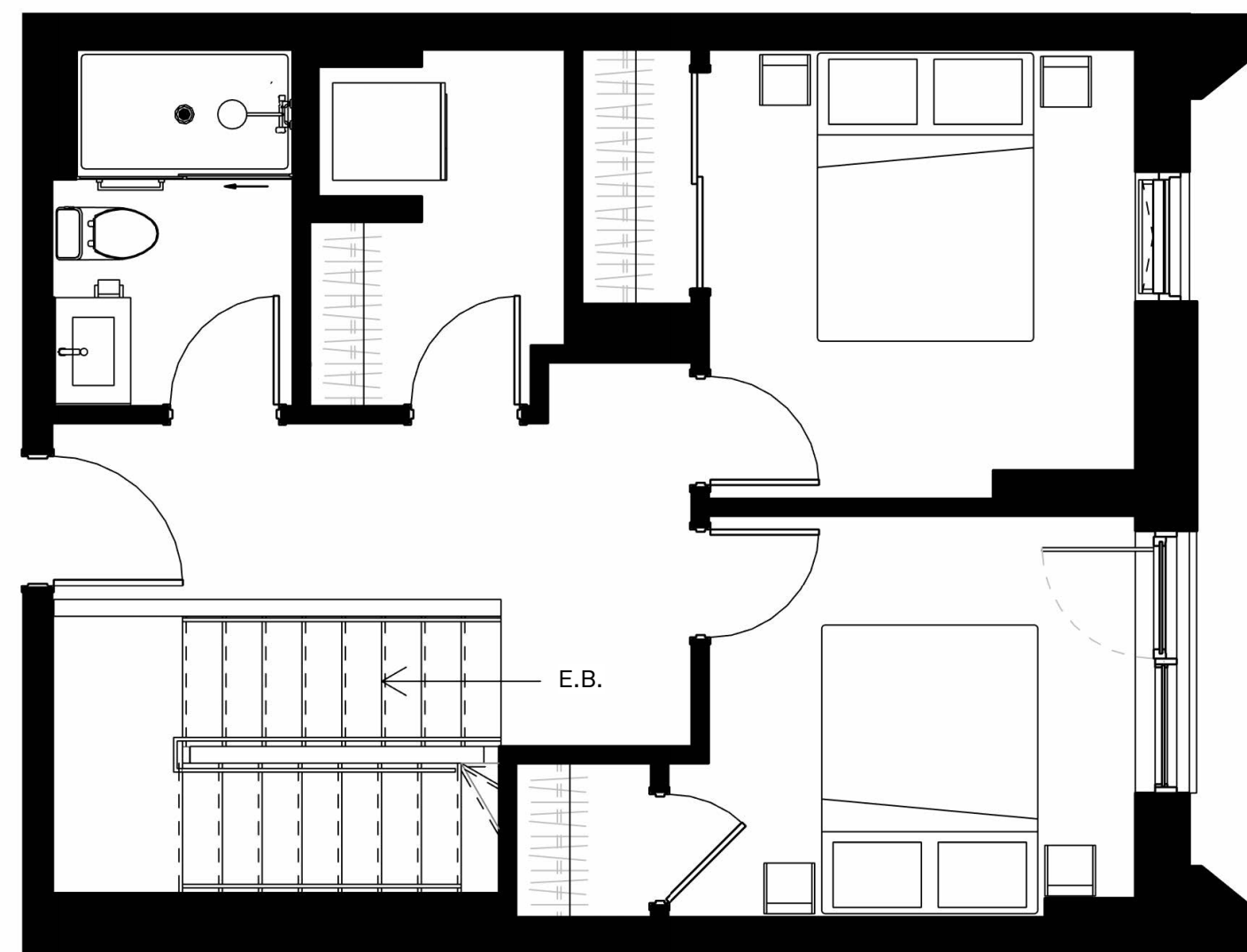

CUISINE
10'-0" X 10'-1"

SALLE À MANGER
7'-4" X 6'-10"

SALON
15'-7" X 10'-0"

SALLE DE BAIN
(BAIN/DOUCHE)
8'-5" X 6'-7"

TERRASSE
6'-7" X 11'-6"

ENTRÉE
8'-9" X 5'-9"

CHAMBRE 1
9'-10" X 10'-5"

SALLE DE LAVAGE/RANGEMENT
5'-11" X 8'-3"

CORRIDOR
14'-10" X 4'-1"

CHAMBRE 2
9'-10" X 9'-3"

SALLE DE BAIN (DOUCHE)
5'-7" X 8'-5"



1130 pi ca

Unité sur deux étages

Plafond 9'

Aire ouverte

2 salles de bain complètes

Salle de lavage / rangement

Terrasse

Orientation
Nord-Est

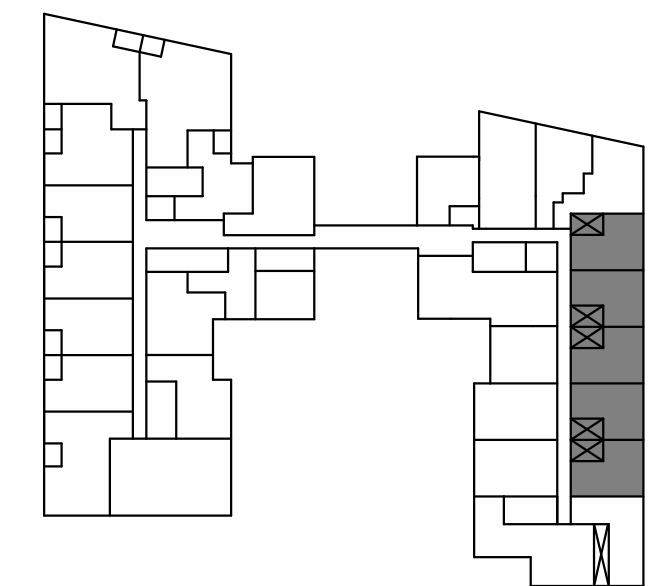
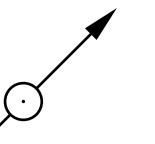

Boul. Henri-Bourassa

Boul. Marcel-Laurin

CHAPITRE

BOIS-FRANC

PLAN REZ-DE-CHAUSSÉE

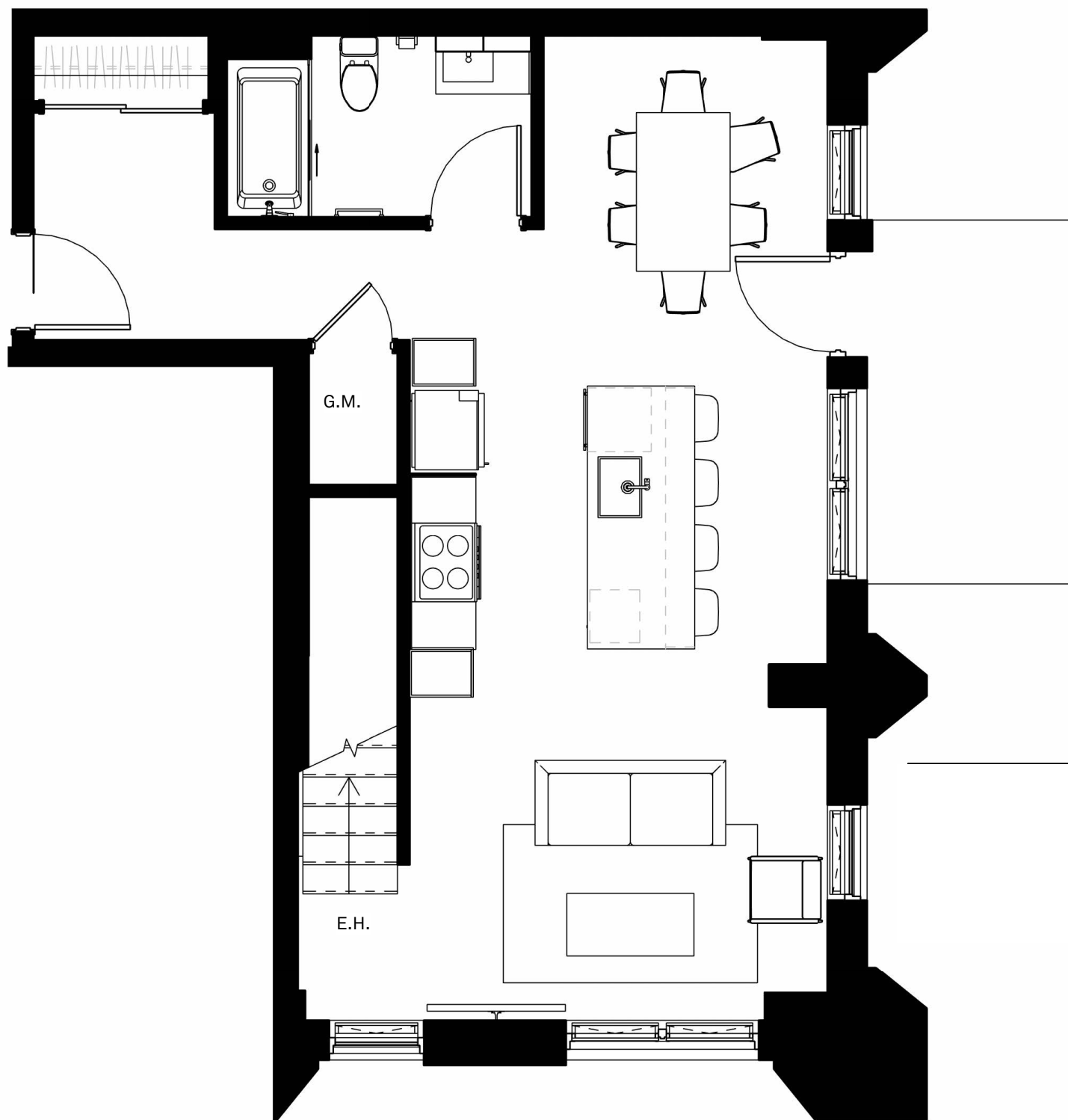

PLAN ÉTAGE - NIVEAU 2

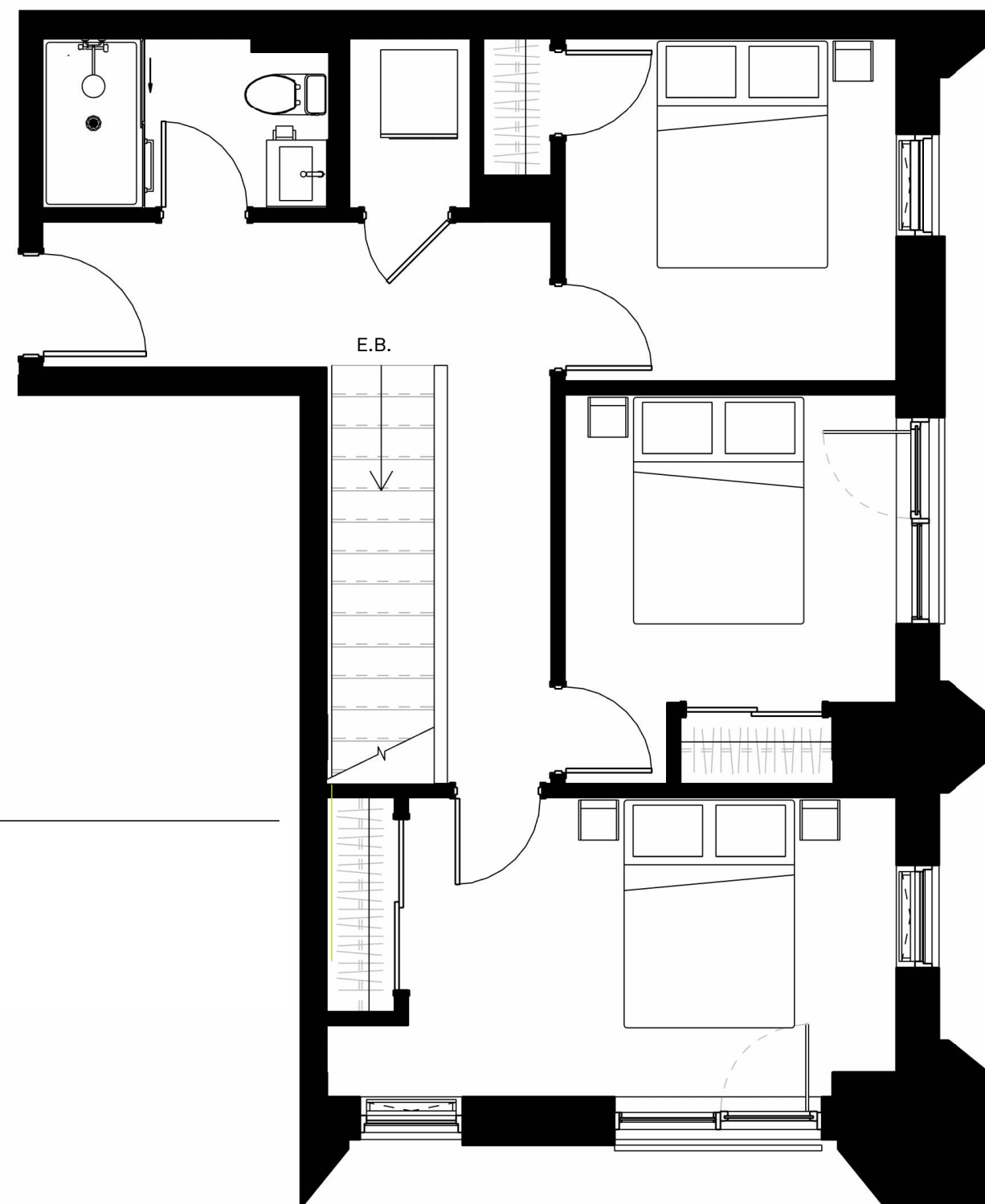

CUISINE
11'-6" X 13'-2"

SALLE À MANGER
9'-0" X 8'-9"

SALON
13'-2" X 10'-1"

CHAMBRE 1
16'-9" X 8'-10"

CHAMBRE 2
9'-9" X 9'-1"

CHAMBRE 3
9'-9" X 10'-1"

SALLE DE BAIN
9'-7" X 5'-9"

TERRASSE
6'-7" X 11'-6"

ENTRÉE
5'-8" X 7'-2"

CORRIDOR
6'-6" X 16'-6"

SALLE DE BAIN
8'-5" X 5'-0"

SALLE DE LAVAGE
3'-7" X 5'-0"

MAISON
DE VILLE
4 1/2

étage
RDC

unité
122



1385 pi ca

Unité sur deux étages

Plafond 9'

Aire ouverte

2 salles de bain complètes

Terrasse

Orientation
Nord-Est

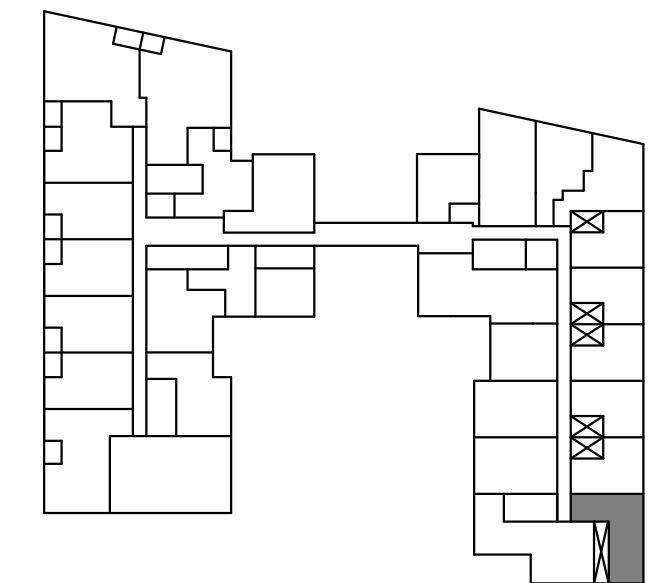
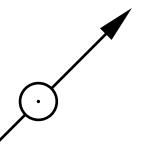

Boul. Marcel-Laurin

Boul. Henri-Bourassa